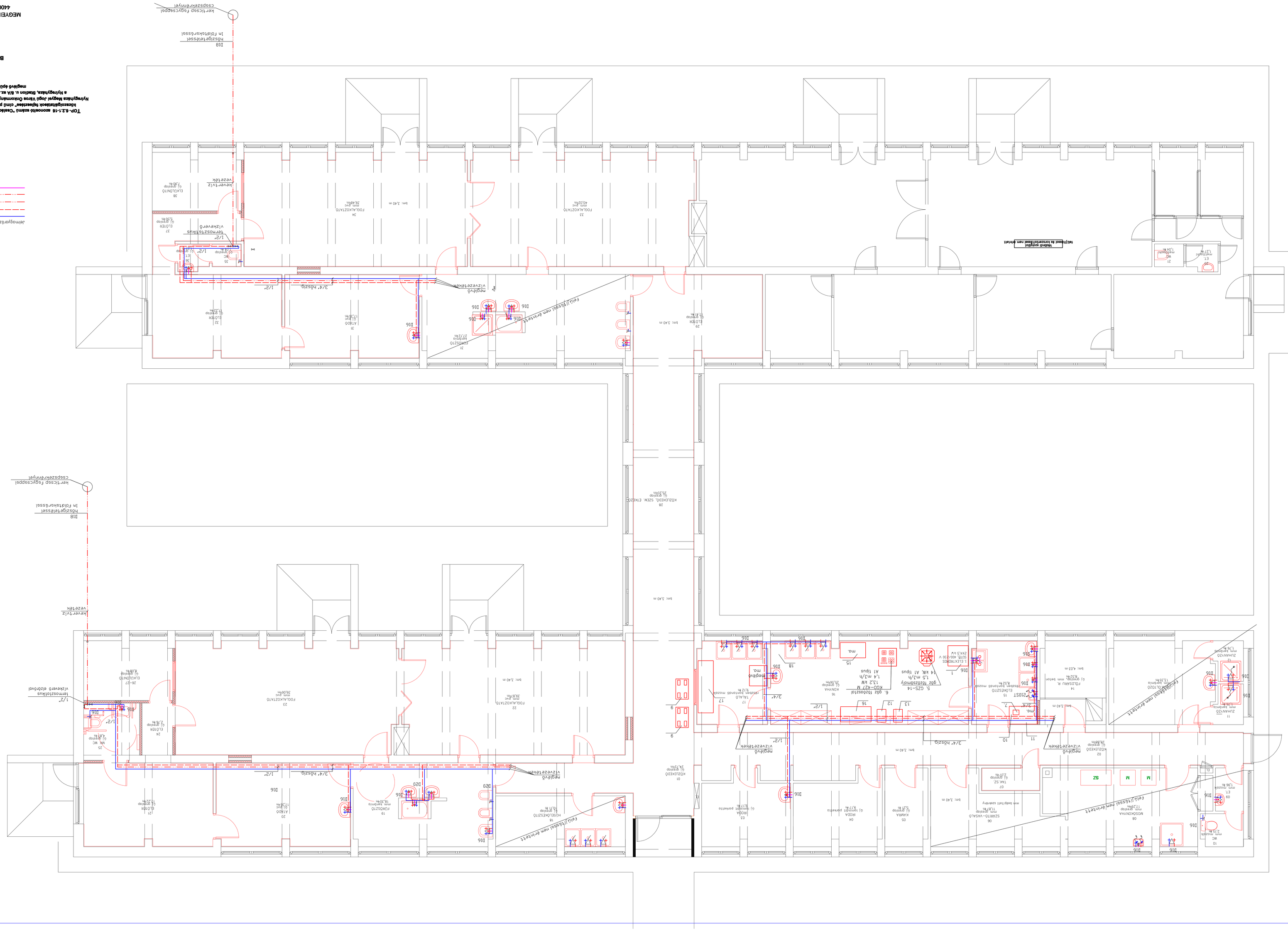

TOP- 6.2.1-16 azonosító számú "Családbarát, munkába állást segítő intézmények, közszolgáltatások fejlesztése" című pályázathoz benyújtott " Bókaházfejlesztés Nyíregyháza Megyei Jogú Város Önkormányzatánál" megnevezésű pályázat keretében a Nyíregyháza, Stadion u. 8/A az. alatt lévő " 9.SZ.MICIMACKÓ BÖLCSŐDE" meglévő épületének felújításához és korszerűsítésére 2

KIVITELI TERV

ÉPÜLETGÉPÉSZET

BELSŐ VÍZ-CSATORNA ALAPRAJZ

1:50

HELYSZÍN:

NYÍREGYHÁZA, STADION U. 8/A

MEGRENDELŐ:

MEGYEI JOGÚ VÁROS ÖNKORMÁNYZATA

4400 NYÍREGYHÁZA KOSSUTH TÉR 1.

FELELŐS ÉPÍTÉSZ TERVEZŐ:

BALÁZS TIBOR É-1-15-0003

85 ÉPÍTÉSZSTÚDIÓ Kft.

4400 NYÍREGYHÁZA, LUTHER TÉR 10.

FELELŐS ÉPÜLETGÉPÉSZ TERVEZŐ:

HOLIK FERENC

G-T-15-0144

ÉLTECHNO KFT

4400 NYÍREGYHÁZA, KÖRT UTCA 6.

2018. FEBRUÁR 15.

GV-01